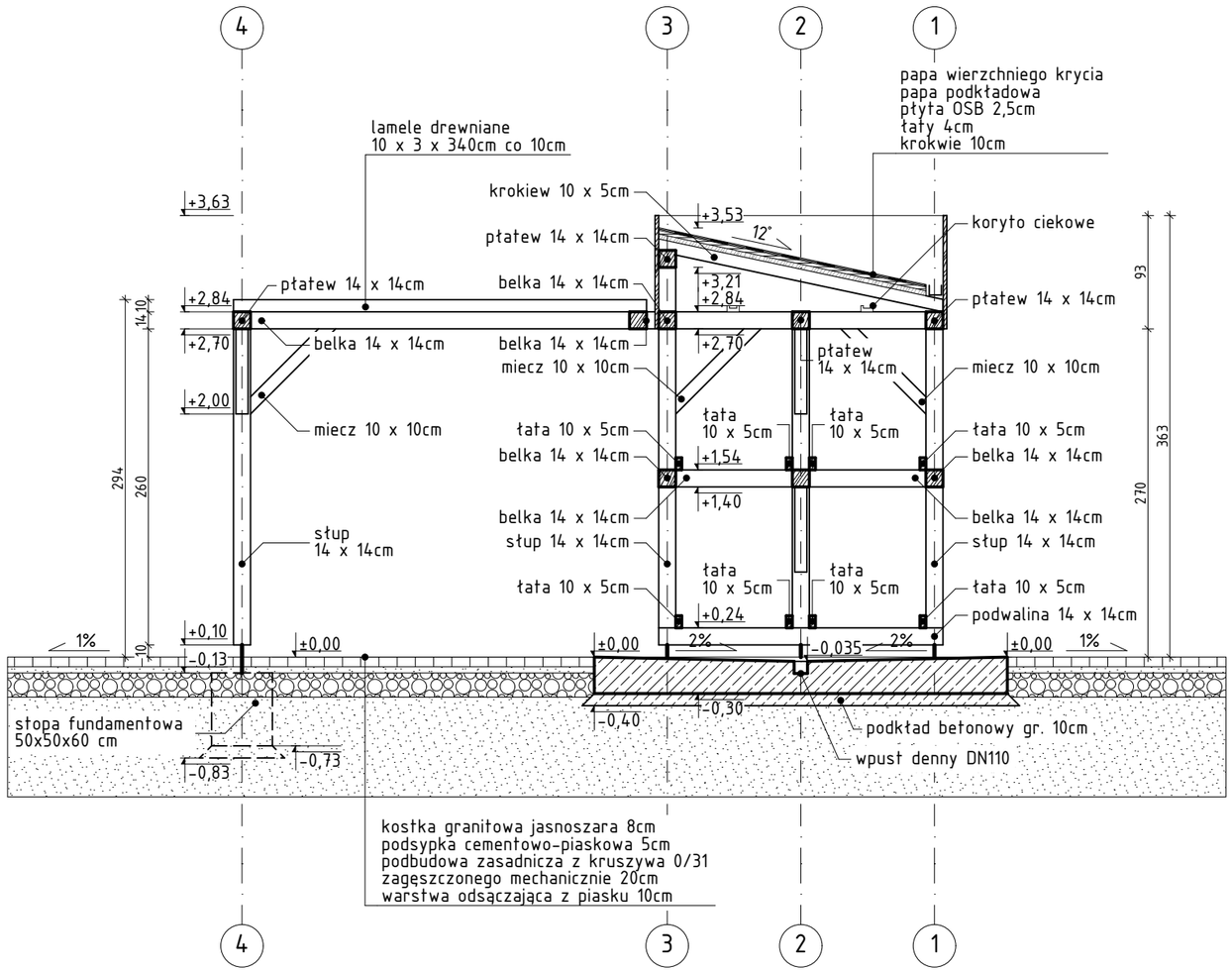

TYTUŁ OPRACOWANIA:

PROJEKT BUDOWLANY BUDOWY TĘŻNI SOLANKOWEJ WRAZ Z ELEMENTAMI MAŁEJ ARCHITEKTURY I ZAGOSPODAROWANIEM TERENU "TĘŻNIA SOLANKOWA - ŹRÓDŁO ZDROWIA I MIEJSCE WYPOCZYNKU DLA MIESZKAŃCÓW RACIBORZA"

LOKALIZACJA:

miejscowość: Racibórz
działka nr 1711/139, obręb:0008 Starawieś
jedn. ewidencyjna: Racibórz
województwo śląskie

INWESTOR:

Zespół Szkół Ogólnokształcących Mistrzostwa Sportowego im J. Kusocińskiego w Raciborzu
47-400 Racibórz, ul. Kozielska 19

BIURO PROJEKTOWE:

ACKEE GROUP

ul. Młyńska 5/2
47-400 Racibórz
tel. 32 415 03 53
e-mail: biuro@ackee.pl
wszelkie prawa zastrzeżone, kopiowanie zabronione

PROJEKTANCI:	*Uprawnienia*
ARCHITEKTURA:	
mgr inż. arch. Maria Strzeduła	37/SLOKK/2016
KONSTRUKCJA:	
mgr inż. Włodzimierz Różycki	425/91
OPRACOWANIE:	
mgr inż. arch. Tomasz Błaszczok	

RYSUNEK: PRZEKRÓJ A-A

SKALA:	NR RYSUNKU:
1:50	PB/A-1.4
DATA: PAŹDZIERNIK 2020	NR STRONY: